

小資族台股當沖

回測績效

本回測數據來源：MC系統資料

策略投組說明

總交易次數	440
每月口數	21口
勝率(%)	35.68
賺賠比	2.38
風報比	4.07

季繳：10,000 優惠價 5,000 月繳：3,500 優惠價 2,000
 年繳：30,000 優惠價 15,000元 首次月試用價：1,000
 建議資金：NTD. 581,800元(大台) NTD. 145,500元(小台)
 (2倍保證金+策略最大連續回檔)
 策略最大連續回檔：-NTD. 145,800

- 本投資組合加入日盤當沖策略以捕捉近年台股日盤出大波動趨勢之機會。
- 投組包含順逆勢交易以兼顧台股多空洗滌之屬性。
- 本策略投資組合僅提供同時綁定購入。
- 回測期間：2021/1/2~ 2024/05/31

顧問商品連結



策略名稱	交易商品	屬性	最大口數	進場	出場
_xiaozi01	台股 (日盤時段) 5K	當沖 多空對稱	1口	逆勢K線型態作為進場依據	移動停利 尾盤當沖出場
_xiaozi02		當沖 多空對稱		順勢K線型態作為進場依據	移動停利 尾盤當沖出場
_xiaozi03		當沖 多空對稱		順勢K線型態作為進場依據	移動停利 尾盤當沖出場

平倉權益曲線

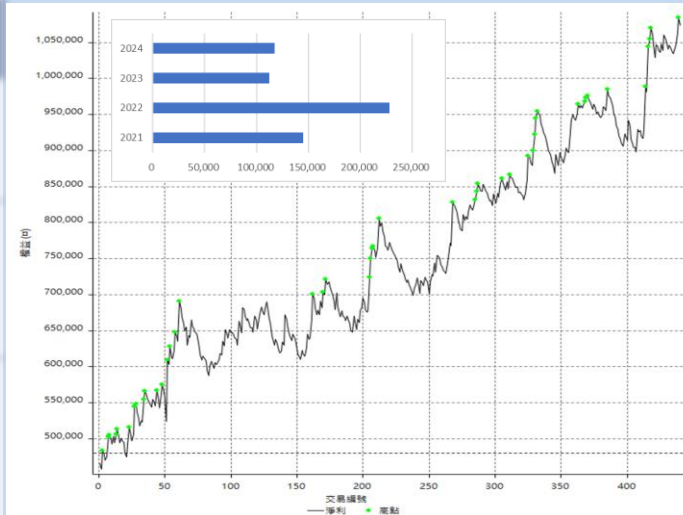

(已扣除手續費來回成本：當沖NTD.600)

年份	一月	二月	三月	四月	五月	六月	七月	八月	九月	十月	十一月	十二月	全年損益	年報酬率
2021	14,000	-3,400	58,600	-2,200	94,800	-77,600	17,000	31,000	11,400	40,600	-4,400	-34,800	145,000	30%
2022	-5,000	64,000	22,000	-32,600	25,200	4,800	64,800	-43,400	-20,000	93,000	28,600	26,400	227,800	47%
2023	4,000	-17,000	27,200	-15,800	37,400	-50,000	50,600	18,000	44,000	25,800	-3,600	-8,600	112,000	23%
2024	-45,800	4,200	13,200	119,800	26,200								117,600	25%

警語：1. 本文所載之資訊為主管機關核准國內外期貨市場之商品。2. 期權交易財務槓桿高，具有一定風險，交易者應依個人財務能力審慎評估所能承受風險並留意控管個人部位及投資風險。3. 商品內容均採用兆豐multicharts專業版以歷史數據進行繪製或統計，過去之商品績效及表現不得視為日後獲利之保證。4. 交易者使用兆豐multicharts前須留意相關設定(包含內建程式)，以確保策略執行之正確性，因設定錯誤所致之策略執行問題，交易者應自負風險。5. 兆豐multicharts謹提供即時報價資訊供參，不代表勸誘投資人進行期貨交易，且不保證資訊之正確性及完整性。6. 交易極為活絡情況時，撮合之價格可能會變動得相當迅速，兆豐multicharts可能無法判別立即執行或延遲執行，交易者應自負風險。7. 交易者使用本公司的電子下單系統交易委託買賣，遇系統斷線、斷電、網路壅塞等不可抗力因素，可能導致委託買賣無法傳送、接收或延遲，交易者應自負電子交易風險。兆豐期貨 108年金管期總字第002號 台北市中正區忠孝東路二段95號2樓 電話：(02)2327-8895